

## 典型案例汇总表

|          | 案例类型 | 案例特点  |
|----------|------|---|
| 疫一<br>徒制 | 三教改革 | 案例分析了现代学徒制教学在疫情中停课不停上教学。在学校正常上课后，学徒班同学积极在学习中为老师学习提供生活后勤保障，实现共同进行。   |
| 新高<br>学徒 | 人才培养 | <ol style="list-style-type: none"> <li>1. 探索了高职财务管理专业现代学徒制试点办</li> <li>2. 探索了高职财务管理专业现代学徒制试点</li> <li>3. 构建了高职财务管理专业现代学徒制试点</li> <li>4. 建设了高职财务管理专业现代学徒制试点</li> <li>5. 提升了高职财务管理专业现代学徒制试点学</li> <li>6. 创新了高职财务管理专业现代学徒制试点工</li> </ol> |

师资队伍、三教改革、管理创新及其他等。  
推广价值上进行描述，不超过 100 字。

学，采用线

投身学习，  
学习与抗疫

学模式

人才培养模

程

“双导师”

素质

作方式

— —

2020

2020

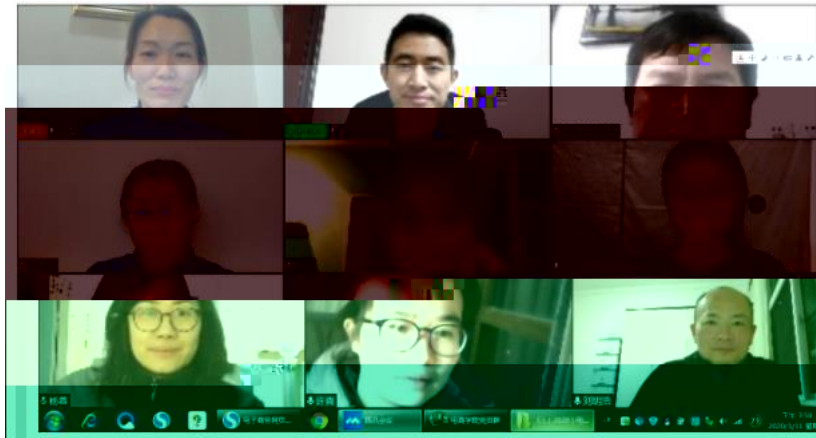



2

"

"

3 30

2020 3 29

"

"

"

"

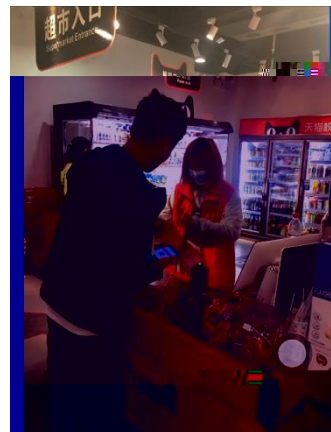

3

5 22

6 14

19 2

2

2020 10 28



:

( )

,

"

"

:



19统计与会计3

签到 问卷 抢答 选人 评分 测验 活动库

抢答 03-10 16:40

调查时间和调查期间的含义，其区别是

抢答 03-10 16:29

2、调查单位与填报单位的关系是( )。A、二者是一致的 B、二者有时是一致的 C、二者没有关系 D、调查单位大于

调查项目是什么？

选人 03-10 16:12

某市规定2019年工业经济活动成果年报呈报时间是2020年1月31日，其调查时间为( )。

测验 03-10 16:10

调查单位和填报单位( )。调查项目是( )。

5、统计调查的客体要求有( )。

(课堂互动)





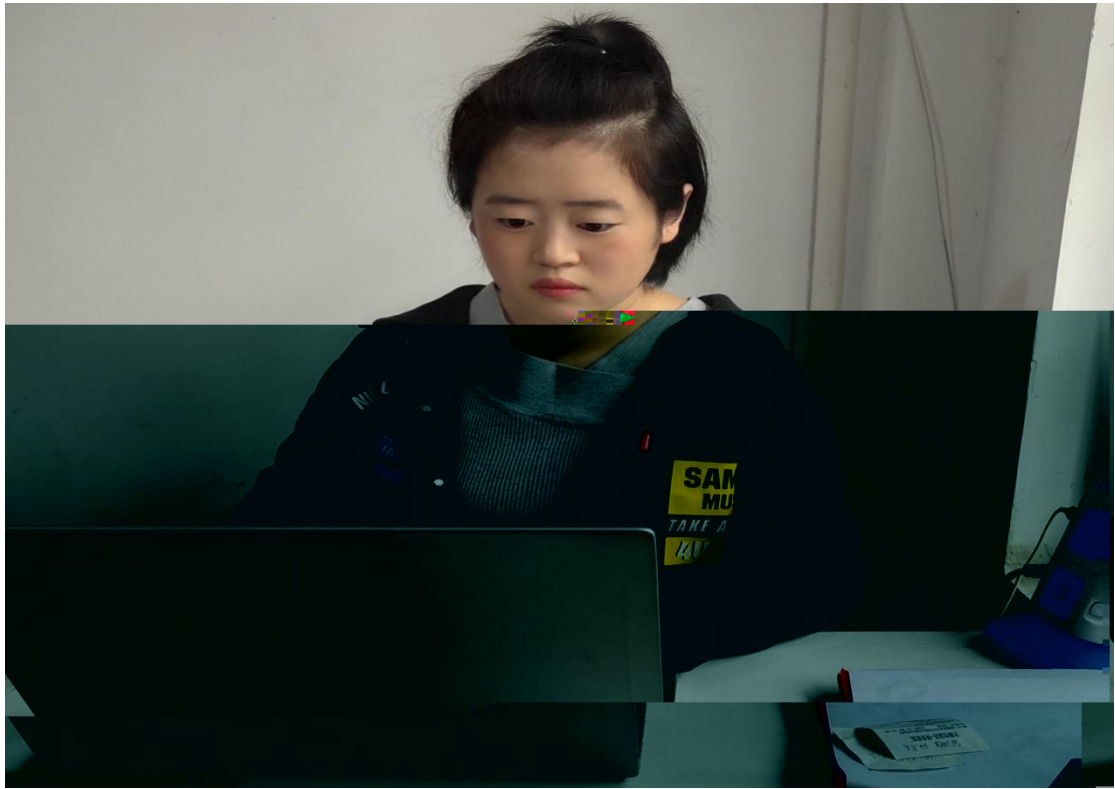

"

"

"

"

"

"

"

"

2020 10 28